

平成30年8月23日(木) 12993号



## 株式会社 日刊金属

本社 〒530-0043  
 大阪市北区天満2丁目12番3号  
 ヴィレッジリバー南森町3階E号  
 TEL (06) 6353-7831 (代表)  
 FAX (06) 6353-7832

東京支社 〒140-0001  
 東京都品川区北品川1丁目9番7号  
 トップルーム品川1015  
 TEL (03) 6869-9983 (代表)

EMail info@nikkankinzoku.co.jp  
 WebPage https://nikkankinzoku.co.jp/

購読料 12か月 72,000円(税別) データ12か月 84,000円(税別)  
 6か月 36,000円(税別) 配信料 6か月 42,000円(税別)

## 6月銅電線出荷実績

## 建設・電販がけん引

## 3か月連続のプラス

(一社)日本電線工業会がまとめた2018年6月の銅電線出荷実績で、出荷数量は前年同月比2.4%増の5万9,045トンだった。前年同月の実績を上回るのは3か月連続。出荷額は7.9%増の1,024億1,500万円で、1,000億円台の水準に戻った。

出荷の内外需別では、内需が前年同月比1.4%増の5万6,969トン、輸出は2,076トンで、同41.3%増加した。

主要部門別では、6部門中建設・電販と電力がプラス。内装が主体の建設・電販は5.0%増の2万7,687トンで、3か月連続のプラスだった。電力は4.5%増の4,326トンで、4か月ぶりのプラス。

一方、電気機械は2.5%増の1万2,843トン。電気機械向けは5月に7か月ぶりのプラス転換となったが、6月は再びマイナスだった。自動車向けは、3.0%減の6,844トン。前年同月比で26か月ぶりにマイナスに転じた。その他内需は2.1%減で6か月連続のマイナス、通信は10.9%減少した。

品種別では、7品種中3品種で前年同月比プラス。数量が最大の電力用電線・ケーブルが10.6%増の2万1,506トンと堅調。被覆線は3.5%増の1万1,610トンでプラスが継続した。一方、マイナスは巻線(3.3%減)、裸線(11.8%減)と通信用電線・ケーブル(6.2%減)、輸送用電線(3.3%減)の4品種だった。

金額ベースでみると、主要部門別では通信を除く6部門でプラス。建設・電販(12.5%増)は2桁の伸びが継続。電気機械(5.3%増)、自動車(1.1%増)も底堅く推移した。輸出は、出荷数量の大幅な増加に伴い、出荷額も29.2%増加した。

18年6月 銅電線出荷実績

部門	数量(トン)	前年同月比(%)	金額(億円)	前年同月比(%)
通信	784	▲10.9	13.33	▲0.6
電力	4,326	4.5	50.46	14.5
電気機械	12,843	▲2.5	183.09	5.3
自動車	6,844	▲3.0	314.21	1.1
建設・電販	27,687	5.0	323.80	12.5
その他内需	4,485	▲2.1	71.83	7.5
内需計	56,969	1.4	956.72	6.7
輸出	2,076	41.3	67.42	29.2
合計	59,045	2.4	1,024.15	7.9
心線販売	30,790	▲0.7	238.78	16.6

▲はマイナス

品種	数量(トン)	前年同月比(%)	金額(億円)	前年同月比(%)
裸線	3,562	▲11.8	34.40	▲3.5
巻線	11,762	▲3.3	129.17	7.0
機器用電線	3,620	2.1	109.10	7.0
通信用電線・ケーブル	1,412	▲6.2	31.88	2.8
電力用電線・ケーブル	21,506	10.6	235.21	25.1
被覆線	11,610	3.5	156.86	7.6
輸送用電線	5,573	▲3.3	327.53	0.6
合計	59,045	2.4	1,024.15	7.9

▲はマイナス

品種別出荷額では、最大の輸送用電線が0.6%増加、電力用電線・ケーブルは25.1%伸びた。

アルミ電線は、出荷数量・出荷額ともプラス。数量は前年同月比0.4%増の2,183トン、出荷額は4.6%増の19億2,400万円だった。

日刊金属 既刊収録サイト

https://nikkankinzoku.co.jp/



## 東邦チタニウム19年3月期第1四半期決算

東邦チタニウムの2019年3月期第1四半期決算は、航空機向け金属チタンの生産が増加、電力向けも需要が安定的に推移した結果、売上高・各利益とも2桁の伸びとなった。

(単位：億円)

売上高	105.02
	16.5
営業利益	11.29
	25.4
経常利益	13.87
	62.3
四半期純利益	9.76
	74.7

下段は前年同期比 (%)

## 東邦チタニウム通期業績上方修正

東邦チタニウムは、19年3月期の通期業績を上方修正すると発表した。想定為替レートを5円の円安に変更、金属チタン製品の出荷時期の一部前倒しが要因とした。

アルミニウム屑・銅・真鍮・ステンレス  
各種非鉄金属屑

## 株式会社 原田商店

代表取締役 原田 靖章

〒547-0002 大阪市平野区加美東6-14-30  
TEL 06-6793-8128 FAX 06-6793-8128

鉛滓・鉛管板屑

## 株式会社 國樹商店

〒556-0011 本社 大阪市浪速区難波中1-16-8  
電話 06-6649-0045 代表〒556-0011 工場 大阪市浪速区稲荷1-11-5  
電話 06-6561-7331~2

## 日立金属19年3月期第1四半期決算

日立金属の2019年3月期第1四半期決算は、鋳物や素材型製品、鉄道車両向け電線、自動車向けの巻線がそれぞれ堅調だった。

(単位：億円)

売上高	2,596.99
	7.6
調整後営業利益	159.80
	▲9.5
営業利益	205.80
	20.5
四半期純利益	169.63
	22.1

下段は前年同期比 (%) ▲はマイナス

## LME公式値週間推移 8月13日~17日 (現地)

## LMEアルミHG

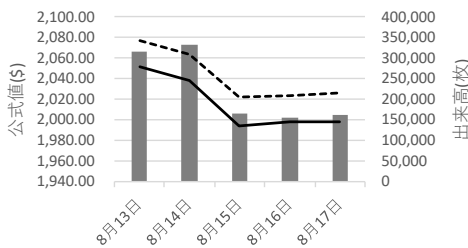

	8月13日	8月14日	8月15日	8月16日	8月17日
出来高	315,830	333,576	165,584	153,686	160,436
直物	2,051.75	2,037.75	1,994.00	1,997.50	1,998.50
先物	2,076.50	2,063.50	2,022.50	2,023.50	2,025.50

■ 出来高 — 直物 - - - 先物

## LMEアルミ合金

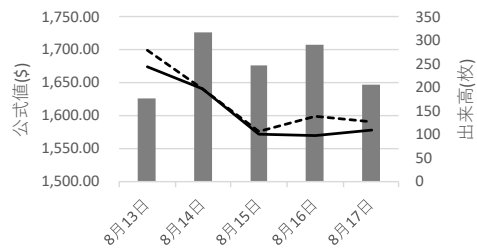

	8月13日	8月14日	8月15日	8月16日	8月17日
出来高	178	318	248	292	206
直物	1,675.00	1,640.00	1,572.50	1,570.00	1,577.50
先物	1,700.00	1,640.00	1,575.00	1,600.00	1,590.00

■ 出来高 — 直物 - - - 先物

合併の住軽日軽エンジニアリング

日本軽金属に保有株式譲渡

UACJ

UACJ(石原美幸社長)は、日本軽金属(岡本一郎社長)と折半出資し、アルミニウム製品の設計・販売・施工を行う住軽日軽エンジニアリング(岸野邦彦社長)について、UACJの保有分を日本軽金属に全株譲渡することで合意した。

住軽日軽エンジニアリングは、2000年8月に住友軽金属(当時)と日本軽金属が50%出資して設立。事業領域として、高欄・防護柵等の道路・橋梁施設製品、水門・床版等の溶接構造物、通路用屋根・庇等の建材製品、覆蓋等の上下水道向け製品の設計、製造、販売、施工及びメンテナンス工事の請負等を手掛けている。公共事業に特化した製品展開を強みとしている。

UACJは、2018年度から20年度を対象とする中期経営計画で、「資本効率の向上(ROIC重視)」を重点方針の1つに挙げており、経営資源の有効活用、事業の選択と集中による中長期での企業価値向上の観点から、株式の譲渡を決めたと説明した。

日本軽金属は今後、住軽日軽エンジニアリングとグループ内連携の強化を図る。UACJは自動車材をはじめとした事業により特化する方針。



アルゼンチン：中国贛鋒リチウム業社、Caucharil-Olarozリチウムプロジェクトの株式権益を買収予定

安泰科によれば、チリのSociedad Quimica y Minera de Chile S.A (SQM)社は、アルゼンチンで保有しているCaucharil-Olarozリチウムプロジェクトの50%の権益を8,750万US\$で贛鋒リチウム業社に売却することを決めた。Caucharil-Olarozリチウムプロジェクトは、アルゼンチンのMinera Exar社も所有し、電池向け炭酸リチウム第1期年間生産能力2.5万tを計画し、2020年に生産開始する予定である。

贛鋒リチウム業社は、Minera Exar社に直接あるいは間接的に5,220万US\$の保証金を提供する見込み。贛鋒リチウム業社は、当該プロジェクトの第1期生産のリチウム塩製品の77.5%を独占販売する。

当該買収案について、既にMinera Exar社株主会議による審査認可を採択し、今後、中国関連主管部門及びアルゼンチン外国投資審査委員会による承認が必要となる。

HPをリニューアル

広くユーザーに訴求

木村金属

木村金属(株)(木村聡宏社長、大阪市)は、このほど、ホームページ(<http://www.kimura-metal.co.jp>)を大幅にリニューアルした。

同社は明治45年創業。非鉄金属原料問屋の老舗で、銅をはじめ幅広く非鉄リサイクル原料の買取を行っているほか、プラスチック成形や宅地開発など、多角的に事業を展開。今回リニューアルされた同社ホームページでは取扱品目や取引の流れなどが丁寧に解説されており、写真や動画をふんだんに盛り込むなど、気軽にアクセスできるよう工夫が凝らされている。また、スマートフォンからも見やすいようにレイアウト。

「木村金属 大阪 銅」などと検索すると上位にヒットする。



新しくなったホームページの一面



LME北米特殊アルミ合金

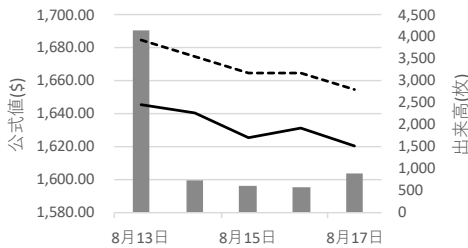

■ 出来高 — 直物 - - - 先物

LMEニッケル

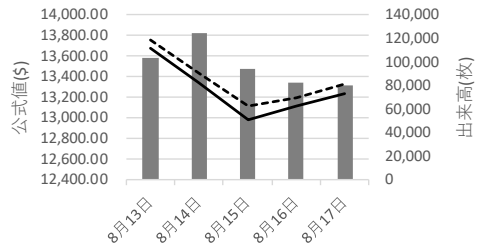

■ 出来高 — 直物 - - - 先物

# 故銅市況

22日入電の海外相場は、LME (ロンドン金属取引所) 銅相場の直物前場売値が、前日の5,963.00ドルより62.50ドル高の6025.50

ドル。現地14日以来6営業日ぶりの6,000ドル台。この日の直物後場買値は、前日の5,950.00ドルより83.00ドル高の6,033.00ドル。カーブ取引は前日の5,991.50ドル～5,992.00ドルより53.50ドル～54.00ドル高の6,045.00ドル～6,046.00ドル。COMEX (ニューヨーク商品取引所) の銅相場 (8月限) は、前日の266.35セントより2.60セント高の268.95セント。SHFE (上海先物取引所) の銅相場 (9月限) は、前日の4万8,200元より310元高の4万8,510元。

22日の東京為替市場TTSレートは、前日の110.90円より0.30円の円安ドル高の1ドル=111.20円。NYカーブLME先物比は2.00ドル高。22日に入電したLME銅相場のセツルメントは6,025.50ドル。この値と22日の東京外国為替市場USDドルTTSレートから計算した国内採算値は、前日の70万1,000円より8,000円高の70万9,000円。この日、電気銅建値は69万円に据え置かれた。

## 故銅直納問屋筋の平均値頃感 (単位は千円)

直納問屋筋によるロット物 (5トン前後) の平均的な値頃感は次の通り。

ピカ線が571～576、上銅新のうちタフピッチや無酸素銅などは552～557、並銅は491～496、込銅 (高品位=約97%) は451、セパは476～481。コーペルは要り用筋で467、それ以外は459ほど。黄銅削粉も同様に要り用筋462、それ以外445～470どころの値頃。並青銅削粉は426～431どころ。

小口市中相場(1トン前後)で、ピカ線が574～579、上銅新しくずが541～561、普通上銅が508～518、2号銅線が514～524、並銅が479～480、込銅(90-93%)が438～405、下銅が292～342、セパが443～453、コーペルが399～439、黄銅棒地が455～460、黄銅削粉が403～450、黄銅ラジが354～362、交叉ラジが310～321、黄銅銅鋳物が350～357、送りが170～185、上青銅鋳物が436～452、並青銅鋳物が428～441、上青銅鋳物削粉が433～452、並青銅鋳物削粉が426～430どころ。

# 鋳物用銅合金地金

特殊銅合金各種製造  
砲金くず・ラジエーターくず等



角丁原料全般買受け

## 京和ブロンズ株式会社

京都府久世郡久御山町佐山新開地314  
電話 0774-43-6700(代表)

### 為替動向

22日午前の東京外国為替市場で、円相場は1ドル=110円前半で小幅な値動きとなった。午前9時の気配値は1ドル=110.10円～110.13円、前日の17時時点に比べ0.06円の円高・ドル安。

21日のロンドン外国為替市場、現地16時時点は前日の同時刻から横ばいの1ドル=110.40円～110.50円だった。

同日のニューヨーク外国為替市場は反落、前日比0.25円の円安・ドル高の1ドル=110.27円～110.37円で取引を終了した。

貿易摩擦をめぐる米中協議について、米トランプ大統領は協議期間に制限を設けない考えを示した。ニューヨーク市場では、米中对立が緩和するとの期待感から、低リスク通貨とされる円が売られる展開となった。ニューヨーク株式市場が続伸したことも投資家のリスク選好志向を強め、円売り・ドル買いが出た。ニューヨーク市場のドル円レートのレンジは、110.15円～110.55円だった。

日本時間の朝方、米トランプ大統領の元選対責任者に有罪判決が下されたほか、大統領の元個人弁護士が選挙違反を認めたことが分かった。東京市場では米政界の不透明感からの円買い・ドル売りが見られたが、米連邦準備制度理事会 (FRB) の議事録要旨発表等のイベントを控えて、午前の取引では様子見の雰囲気が出た。

## LME認定倉庫在庫量推移 8月6日～8月17日 (現地)

### アルミ

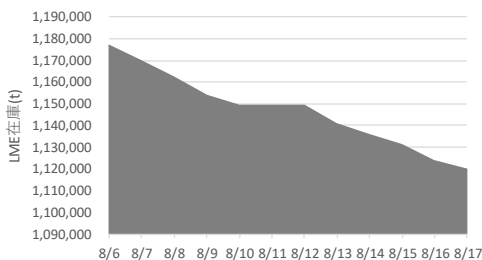

### アルミ合金

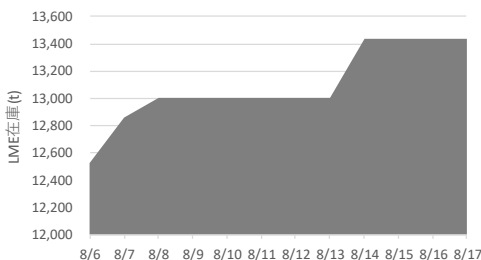



**LME銅は反発 米中貿易協議控え様子見ムードもドル軟化追い風に**  
**カーブ取引も続伸 COMEX銅相場も続伸 SHFE銅相場も続伸**  
**LME非鉄相場は概して小動き**  
**亜鉛は現物が4営業日、先物は3営業日の続伸 ニッケルは4営業日の続伸**

22日入電の海外相場は、銅の直物が、LME（ロンドン金属取引所）の公式値ベースで、前日の5,962.50ドルより62.75ドル高の6,025.25ドル。3か月物も、前日の6,001.00ドルより51.50ドル高の6,052.50ドル。LME公認倉庫の銅在庫量は、前日の25万9,000トンより約2,000トン増のおよそ26万1,000トン。COMEX（ニューヨーク商品取引所）の銅相場（8月限）は、前日の266.35セントより2.60セント高の268.95セント。カーブ取引は、前日の5,991.50ドル～5,992.00ドルより53.50ドル～54.00ドル高の6,045.00ドル～6,046.00ドル。SHFE（上海先物取引所）の銅相場（9月限）は、前日の4万8,200元より310元高の4万8,510元。

米中の貿易協議再開を控え市場は概ね様子見ムードのなか、対ユーロでドル安が進んだこと、BHPピリトンの豪州にある鉱山で技術的なトラブルから操業停止の状態が続いていると伝えられたことなどが、銅相場の追い風になった。現在LME銅の上値抵抗線は6,140ドル近辺とみられる。

**錫はまちまち**

LME錫相場の直物は、前日の1万8,837.50ドルより25.00ドル高の1万8,862.50ドル。3か月物は、前日の1万8,850.00ドルより25.00ドル安の1万8,825.00ドル。

**鉛もまちまち**

LME鉛相場の直物は、前日の1,996.00ドルより2.00ドル高の1,998.00ドル。3か月物は、前日の2,019.00ドルより2.00ドル安の2,017.00ドル。

**アルミ二次合金メーカー買値実勢値**

1トン程度・置場・現金・キロ当たり円

**関東地区(8月後半)**

2S=194円～202円、63S=191円～195円、アルミホイール(1P)=186円～191円、ビス付サッシ=140円～144円、エンジンコロ=146円～148円、込合金(機械鋳物)=142円～144円、缶プレス(ソフト)=109円～123円。

**関西地区(8月後半)**

2S=189円～197円、63S=187円～191円、52S=199円～203円、印刷版=192円～197円、アルミホイール(1P)=175円～180円、ベースメタル=199円～204円、機械鋳物=146円～151円、ダライ粉=121円～123円、ビス付サッシ=141円～146円、缶プレス=127円～132円。

**亜鉛は続伸**

LME亜鉛相場の直物は、前日の2,381.75ドルより52.00ドル高の2,433.75ドル。3か月物も、前日の2,383.25ドルより49.75ドル高の2,433.00ドル。

**アルミはまちまち アルミ合金もまちまち 北米特殊アルミ合金は横ばい**

LMEアルミ相場の直物は、前日の2,032.50ドルより7.75ドル高の2,040.25ドル。3か月物は、前日の2,065.25ドルより0.75ドル安の2,064.50ドル。LMEアルミ合金相場の直物は、前日の1,549.50ドルより5.50ドル高の1,555.00ドル。3か月物は、横ばいの1,590.00ドル。LME北米特殊アルミ合金相場の直物は、横ばいの1,620.50ドル。3か月物も、横ばいの1,657.50ドル。LME公認倉庫のアルミニウム在庫量は、前日のおよそ111万6,000トンより約7,000トン減のおよそ110万9,000トン。

**ニッケルは続伸**

LMEニッケル相場の直物は、前日の13,555.00ドルより122.50ドル高の13,677.50ドル。3か月物も、前日の13,645.00ドルより100.00ドル高の13,745.00ドル。

**故銅・銅滓**  
**アルミ原料**

**高価即金買入**  
 ——ご照会を乞う。

**森下商店**

大阪市西成区南津守 7-12-46  
 TEL (06)6659-5577~8  
 FAX (06)6659-5579

<https://nikkankinzoku.co.jp/>

日刊金属の既刊号等を収録しています。

**日刊金属**  
**Web Journal**

LME公式値(単位:ドル) / 8月21日(現地)

		銅	錫	鉛	亜鉛	アルミ	アルミ合金	北米特殊アルミ合金	ニッケル
直物	公式値	6,025.25	18,862.50	1,998.00	2,433.75	2,040.25	1,555.00	1,620.50	13,677.50
	前営業日比	62.75	25.00	2.00	52.00	7.75	5.50	0.00	122.50
先物	公式値	6,052.50	18,825.00	2,017.00	2,433.00	2,064.50	1,590.00	1,657.50	13,745.00
	前営業日比	51.50	▲ 25.00	▲ 2.00	49.75	▲ 0.75	0.00	0.00	100.00

海外非鉄金属相場

(8月22日 入電・現地 8月21日)

1ロット=銅、鉛、亜鉛、アルミは25トン
錫5トン、アルミ合金20トン、ニッケル6トン
セツルメント=現物・前場・売

Table with 4 columns: 前買, 場売, 後買, 場売

銅 A G
現物 6025.0 6025.5 6033.0 6035.0
前日比 62.5 83.0
先物 6052.0 6053.0 6058.0 6060.0
出来高 113,382

錫 H G
現物 18850.0 18875.0 18995.0 19045.0
前日比 25.0 190.0
先物 18800.0 18850.0 19000.0 19050.0
出来高 4,567

鉛
現物 1997.0 1999.0 1991.0 1993.0
前日比 2.0 ▲ 2.0
先物 2016.0 2018.0 2013.0 2015.0
出来高 42,960

亜鉛 S H G
現物 2433.5 2434.0 2432.0 2434.0
前日比 52.0 45.5
先物 2432.0 2434.0 2428.0 2430.0
出来高 97,293

アルミ H G
現物 2040.0 2040.5 2035.5 2037.5
前日比 7.5 ▲ 10.5
先物 2064.0 2065.0 2059.0 2061.0
出来高 174,279

アルミ合金
現物 1550.0 1560.0 1579.5 1589.5
前日比 10.0 0.5
先物 1580.0 1600.0 1595.0 1605.0
出来高 211

北米特殊アルミ合金
現物 1620.0 1621.0 1622.0 1632.0
前日比 0.0 0.5
出来高 558

ニッケル
現物 13675.0 13680.0 13520.0 13545.0
前日比 120.0 ▲ 50.0
先物 13740.0 13750.0 13600.0 13625.0
出来高 81,931

NYコメックス相場
出来高: 1ロットは12.5ショート・トン、銅はポンド当たりセント
金・プラチナ・パラジウムはオンス当たりドル、銀はオンス当たりセント

Table with 5 columns: 銅HG, 金, 銀, プラチナ, パラジウム
8月限 268.95 1192.6 1475.1 789.8 925.00
9月限 269.55 1193.2 1476.6 791.6 910.00
10月限 270.05 1195.5 1479.9 793.0 908.50
11月限 270.75 - - - -
12月限 271.15 1200.0 1486.0 - 900.20
前日比 2.60 5.8 9.6 ▲ 0.9 11.30
出来高 115,898 208,833 92,625 - 6,287

採算価格
プレート諸チャージ込み入荷ベース(上海は前日の元・円レートにて換算)

Table with 10 columns: LME (円ベース/キロ), COMEX, 上海
銅 錫 鉛 亜鉛 アルミ ニッケル 銅 銅 アルミ 亜鉛 鉛
ドル・円
T T S 6026 18875 1999 2434 2041 13680 269 48510 14580 20565 17695
111.20 6064 2299 259 311 238 703 795 239 337 290
+0.30 + 5365 + 9 + 1 + 6 + 1 + 17 + 8 + 2 + 2 + 3 - 1

フリー・マーケット

米国生産者価格

銅(セント/ポンド)
銀(セント/オンス)H H社 1477.2

NY相場

取引業者銅(セント/ポンド) 256.4 ~ 257.4
2号銅線くず(セント/ポンド) 353.35 ~ 357.35

ロンドン相場(ドル)

金(オンス) 1191.0
アンチモン99.6%(トン) 8000 - 8200
ビスマス99.99%(ポンド) 4.80 - 5.00
カドミウム99.99%(ポンド) 1.25 - 1.35
インジウム99.97%(キロ) 275 - 290
セレンウム99.5%(ポンド) 18.60 - 19.50
スポンジチタン99.5%(キロ) 7.30 - 8.00
フェロモリブデン欧州産(キロ) 29.00 - 29.50
コバルトカソード99.8%(ポンド) 32.50 - 34.00
マグネシウム中国産99.9%(トン) 2450 - 2600
タングステンAPT(MTU単位) 330 - 340
タンタル鉱石30-35%(ポンド) 90 - 100

KLTM錫(Mドル/キロ、出来高トン)

Table with 3 columns: (21日), (22日), 増減
相場 77.05 -
出来高 21 -
ドル建て価格 18820 -
ODレート 3.7600 3.7600
M\$/US\$レート 4.0941 4.0977
採算円/キロ 2277 -
US\$採算円/キロ 2092 -

LME在庫(トン)

Table with 3 columns: 在庫, 増減
銅 261,250 2,000
錫 2,935 50
鉛 125,500 125
亜鉛 249,875 ▲ 825
アルミ 1,108,525 ▲ 7,200
アルミ合金 13,600 160
北米特殊AL合金 153,500 ▲ 320
ニッケル 245,094 ▲ 630

コメックス銅在庫(トン)

銅 195,544 ▲ 558

上海在庫(トン)

銅 155,076 ▲ 16,031
アルミ 899,083 ▲ 10,770
亜鉛 34,930 ▲ 14,313
鉛 18,697 2,657

NYカーブ

銅 6059.50 ~ 6060.50 71.00
アルミ 2063.50 ~ 2064.50 6.00

上海相場 トン当たり元、1ロット=5トン・増値税込

Table with 5 columns: 銅, アルミ, 亜鉛, 鉛
9月限 48510 14580 20565 17695
10月限 48460 14640 20220 17465
前日比 310 225 275 5
出来高 66658 53502 54730 17338

※KLTMは休場です。

非鉄金属製品相場

(8月22日調べ)

(キロ当たり) ◎上げ ◆下げ

伸銅品	大阪	東京	鉛亜鉛製品	大阪	東京
銅小板2.0ミリ	920	950	亜鉛板0.3×3×7	620	620
建築用0.3ミリ	930	960	印刷用亜鉛板トッパン用	800	800
銅大板2×1×2	1090	1150	給水管13ミリ	310	310
銅管(ベース)	1120	1140	鉛板1.5ミリ	340	340
水道用管(m当たり)13ミリ	780	820	鉛線3ミリ	465	475
銅棒25ミリ	890	950	<b>軽圧品(仲値)</b>	大阪	東京
銅条1.5×100	900	950	アルミ箔0.007ミリ	945	1005
銅線0.9ミリ	980	1010	〃 小板1ミリ	520	510
銅帯6×50	900	950	〃 大板1ミリ	510	500
銅平角線	1180	1190	〃 5052板	650	550
黄銅小板2.0ミリ	775	800	〃 5083板	665	565
〃 0.3ミリ	800	820	〃 2017板	1035	925
黄銅大板2×1×2	955	1010	〃 線3ミリ	645	560
黄銅管	1370	1290	〃 快削棒25ミリ	785	780
復水器用黄銅管	1320	1340	〃 合金棒25ミリ(17S)	790	760
黄銅棒快削25ミリ	640	680	〃 合金棒25ミリ(56S)	770	720
六角棒	670	710			
四角棒	700	740	<b>貴金属(一般小口向け)</b>		
鍛造用	680	720	白金(グラム)	◎ 3155	
ネーパル	780	820	パラジウム(グラム)		3580
高力	780	820	金(グラム)	◎ 4621	
黄銅線6ミリ	1005	1050	銀(キログラム)	◎ 59500	
黄銅平角線ロール仕上	1210	1270			
黄銅条1.5×100	765	810	<b>レアメタル輸入価格</b>	6月通関 (CIF)	
リン青銅板一般用1.0ミリ	1860	1840	金属ケイ素(99.99%未満)	253	
〃 バネ用0.3ミリ	2080	2050	モリブデン酸化物	2210	
リン青銅棒25ミリ	2120	2130	タンタル	58345	
リン青銅線3ミリ	2280	2260	マグネシウム	258	
洋白板一般用1.0ミリ	2730	2680	コバルト	10264	
〃 バネ用1.0ミリ	2920	2880	インジウム	34161	

合金鉄	6月輸入単価 (CIF)
フェロマンガン2%以上炭素含有	144
〃 その他	174
フェロシリコン55%以上	164
フェロクロム4%以上炭素含有	154.8
フェロモリブデン純分60%以上	2038
フェロバナジウム	5764
フェロニッケル33%未満	404.5
電気亜鉛メッキ銅板冷延1ミリ	326

減摩合金	8月16日改定
(500kg以上、大口価格)	
1種	2705
2種	2635
3種	2560
4種	2255
5種	2185
7種	890
8種	800
9種	720

銅合金地金	8月16日発表	
(標準価格)	大阪	東京
BC 1種	795	—
2種	965	—
3種	1010	—
6種	855	—
7種	890	—
YBSC 3種	710	—
LBC 3種	975	—
PBC 2種	1030	—

非鉄金属材料相場

山元建値 電気銅 690(20) 金 4264(22)  
 () 実施日 電気鉛 284(16) 銀 53,810(22)  
 電気亜鉛 307(21) 錫(99.99%) 3,550(17)

非鉄原料 (炉前材) 1トン以上外税持込	◎上げ ◆下げ		(8月22日調べ)		インジウム大口(99.99%) 42,000 ~ 46,000(1)			
	大阪	東京	地 金		大阪		東京	
	仲間相場	仲間相場	高値	安値	高値	安値	高値	安値
1 号 銅 線	618	615	電 気 銅	◎ 675	◎ 670	◎ 677	◎ 672	
2 号 銅 線	558		電 気 亜 鉛	297	292	297	292	
上 銅 ( 新 切 )	590	589	蒸 留 亜 鉛	290	285	290	285	
雑 ナ ゲ ッ ト	528	530	ダ イ カ ス ト 亜 鉛 2 種	239	233	239	233	
並 銅	539	537	再 生 亜 鉛 ( 98 % )	209	204	209	204	
下 銅	512	508	電 気 鉛	282	277	282	277	
銅 削 粉	515	512	再 生 鉛 1 号	262	255	262	255	
銅 さ い ( 30 % )	25	25	再 生 鉛 3 号	265	250	265	250	
新 切 黄 銅 セ バ	428	444	錫 1 号	2200	2150	2200	2150	
コ ー ベ ル	416	426	ア ン チ モ ン	1080	1030	1080	1030	
黄 銅 棒 地	406	411	ニ ッ ケ ル ( メ ッ キ 用 )	1700	1650	1700	1650	
黄 銅 削 粉	400	407	コ バ ル ト ◆	9200	◆ 8900	◆ 9200	◆ 8900	
並 黄 銅	416	419	セ レ ニ ウ ム	4200	4000	4200	4000	
黄 銅 ラ ジ エ タ ー	289	287	ビ ス マ ス	1400	1300	1400	1300	
交 叉 ラ ジ エ タ ー	354	339	カ ド ミ ウ ム	500	450	500	450	
黄 銅 鑄 物	418		水 銀	1800	1700	1800	1700	
山 送 り	197		ア ル ミ 地 金 99.70 %	260	256	262	258	
上 青 銅 鑄 物	487		ア ル ミ 二 次 地 金 99 %	212	207	212	207	
並 青 銅 鑄 物	473	479	〃 90 %	205	200	205	200	
上 青 銅 鑄 物 削 粉	478	473	ア ル ミ 二 次 合 金 ADC12	319	314	322	317	
並 青 銅 鑄 物 削 粉	465	463	鑄 物 用 C2BS	344	339	346	341	
新 切 リ ン 青 銅 ( 伸 銅 )		622	青 銅 合 金 地 金 3 種	965	955	1000	990	
〃 ( 鑄 物 )	595		〃 6 種	835	825	845	835	
リ ン 青 銅 削 粉	496	492	ハ ン ダ 錫 60 %	1870	1830	1895	1865	
新 切 洋 白 ( 電 子 材 )	522	506	〃 50 %	1650	1600	1675	1645	
新 切 亜 鉛	◎ 133	◎ 133	〃 40 %	1490	1430	1450	1420	
ダ イ カ ス ト く ず	◎ 118	◎ 118	減 摩 合 金 2 種	2620	2590	2625	2595	
亜 鉛 ド ロ ス	◎ 113	◎ 103	〃 4 種	2240	2215	2245	2215	
上 鉛	100	98	〃 7 種	860	810	860	810	
電 池 巢 鉛 ケ ー ス 込	40	37	ス テ ン レ ス ・ 特 金 18-8 ス テ ン レ ス 新 切			60	65	
活 字 鉛	95	92	〃 ダ ラ イ 粉			45	50	
新 切 ア ル ミ 1 級	◆ 158	◆ 161	13 ク ロ ー ム 新 切			18	18	
新 切 サ ッ シ 1 級	◆ 159	◆ 160	ハ イ ス 9 種			130	130	
新 切 合 金 1 級	◆ 149	◆ 150	〃 ダ ラ イ 粉			—	—	
機 械 鑄 物 1 級	◆ 114	◆ 114						
ビ ス 付 サ ッ シ P	◆ 100	◆ 103						
合 金 削 粉 P	◆ 91	◆ 91						
込 ガ ラ P	◆ 81	◆ 83						
カ ン ・ バ ラ	◆ 74	◆ 78						